

## Pozyskanie scharakteryzowanych izolatów paciorkowców *Streptococcus equi subsp. equi* oraz *Streptococcus equi subsp. zooepidemicus*

### *Streptococcus equi subsp. equi*

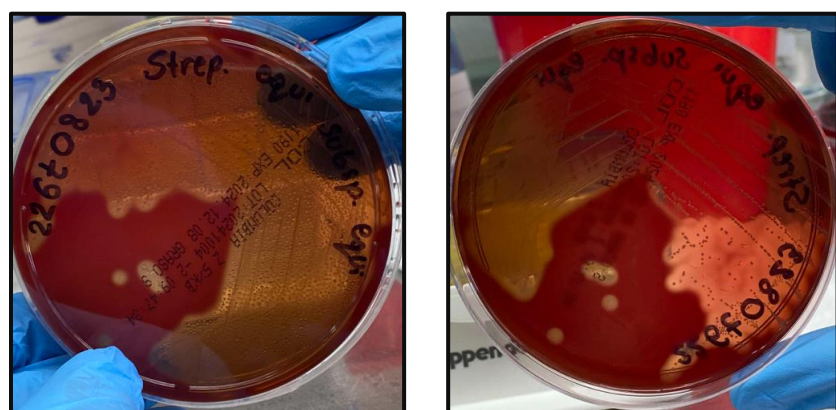

### *Streptococcus equi subsp. zooepidemicus*

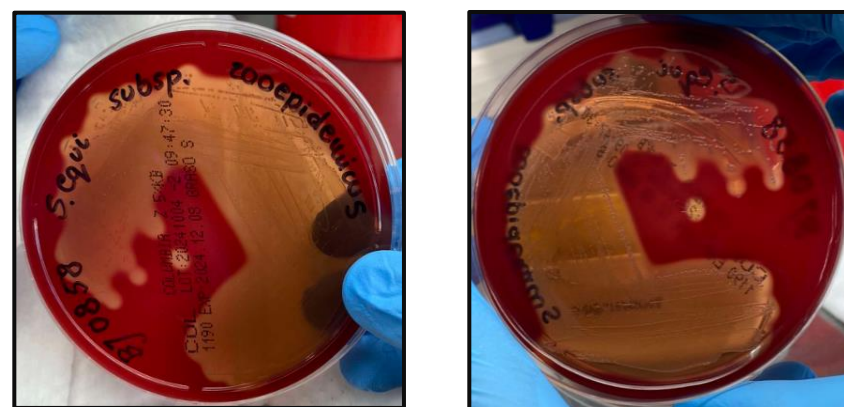

Hodowla *Streptococcus equi subsp. equi* oraz *Streptococcus equi subsp. zooepidemicus* na podłożu selektywnym

## Optimalizacja metody PCR w celu charakterystyki izolatów paciorkowców *Streptococcus equi subsp. equi* oraz *Streptococcus equi subsp. zooepidemicus*

### Se\_1

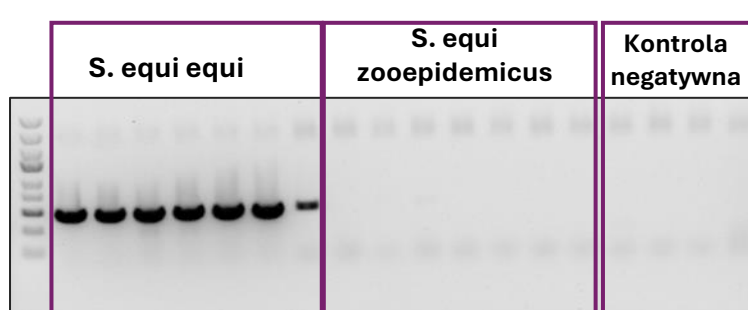

### Se\_2

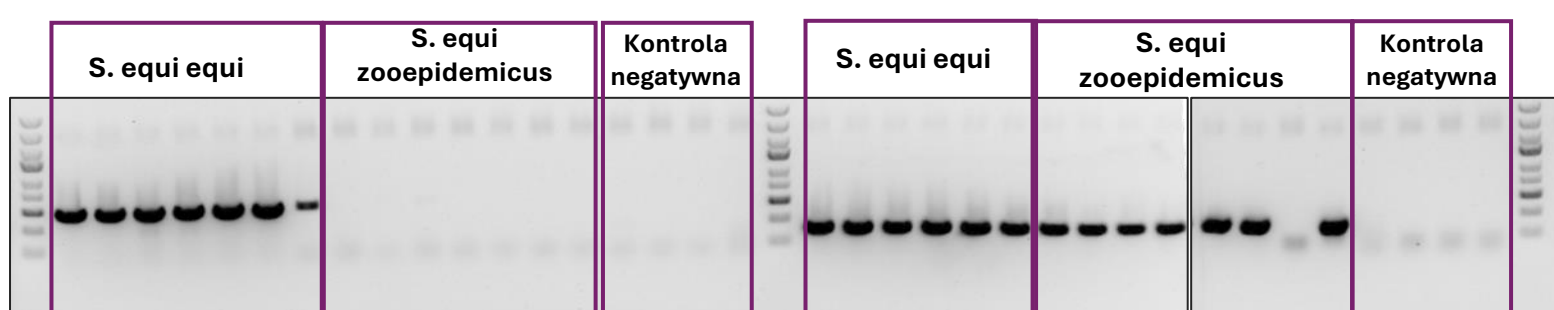

### Se\_3

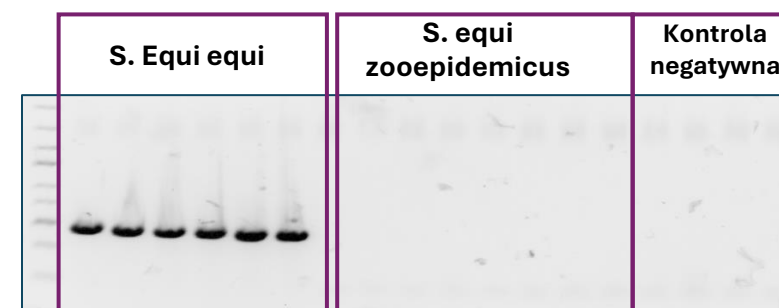

Wynik rozdziału elektroforetycznego produktów PCR genów charakterystycznych dla *Streptococcus equi equi* (Se\_1 i Se\_3), a także genu obecnego w obu szczepach, *Streptococcus equi equi* i *Streptococcus equi zooepidemicus* (Se\_2)